Brusselsesteenweg 38 , 9280 Lebbeke

Telefoonnummer: 052 52 52 00 **E-mail:** info@immotroef.be

Te huur - Appartement

€ 880

Sint-Ursmarusstraat 46, 9200 Dendermonde **Ref. 6332532**



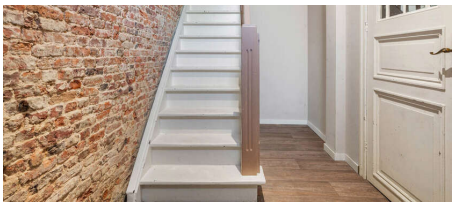

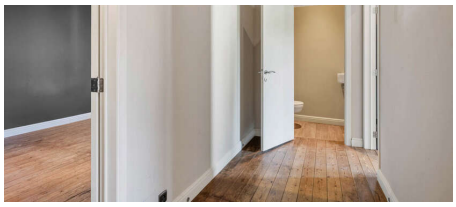

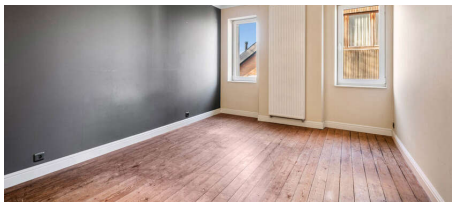

Aantal slaapkamers: 3
Aantal badkamers: 1
Beschikbaarheid: onmiddellijk

Bew. opp.: 169m²

EPC: 354kwh/m²/j
Type verwarming: gas cv

Omschrijving

Dit appartement is gelegen in centrum Baasrode, op wandelafstand van scholen, openbaar vervoer, winkels en wandel- en fietspaden nabij de Schelde. Indeling: Op de eerste verdieping is er een hal, een zeer ruime slaapkamer met eigen dressing, een gastentoilet en nog twee volwaardige slaapkamers. Op de 2e verdieping is er een grote open ruimte met leefruimte, zithoek en een volledig geïnstalleerde keuken. Verder is er een badkamer met ligbad met douchemogelijkheid, wastafel en een tweede toilet. Tot slot is er een mezzanine, die kan gebruikt worden als volwaardige kamer en kan worden ingericht naar wens. TROEVEN: lichtrijk en ruim appartement met unieke loft-ervaring, 3 ruime slaapkamers, gelegen in hartje Baasorde. Info/bezoek? Contacteer Charlotte van IMMO TROEF: info@immotroef.be

---

Financieel

Prijs: € 880,00/maand
Beschikbaarheid: Onmiddellijk
Huurgarantie: 3 maanden

Indeling

Toiletten: 2

Gebouw

Bewoonbare oppervlakte: 169,00 m²
Staat: Goede staat

Comfort

Lift: Nee
Air conditioning: Ja

Energie

EPC score: 354 kWh/m²/jaar
EPC code: 20241120-0003444534-RES-1
EPC klasse: D
Dubbele beglazing: Ja
Ramen: Pvc
Type verwarming: Gas cv